

**ОПИСАНИЕ МЕСТОПОЛОЖЕНИЯ ГРАНИЦ**  
 Публичный сервитут для размещения объекта тепловых сетей - ТМ-47, инв.  
 79300271,79300272,79300273; сроком на 49 лет  
 (наименование объекта, местоположение границ которого описано)

**Сведения о местоположении границ объекта**

1. Система координат *МСК-02*

2. Сведения о характерных точках границ объекта

Обозначение характерных точек границ	Координаты, м		Метод определения координат характерной точки	Средняя квадратическая погрешность положения характерной точки (M <sub>t</sub> ), м	Описание обозначения точки на местности (при наличии)
	X	Y			
1	2	3	4	5	6
1	663946,21	1369679,50	Аналитический метод	0,10	—
2	663936,66	1369679,32	Аналитический метод	0,10	—
3	663936,59	1369705,30	Аналитический метод	0,10	—
4	663938,05	1369822,17	Аналитический метод	0,10	—
5	663947,05	1369822,12	Аналитический метод	0,10	—
6	663949,43	1369938,96	Аналитический метод	0,10	—
7	663949,74	1370074,47	Аналитический метод	0,10	—
8	663949,75	1370078,45	Аналитический метод	0,10	—
9	663949,76	1370082,44	Аналитический метод	0,10	—
10	663949,18	1370174,99	Аналитический метод	0,10	—
11	663950,78	1370272,90	Аналитический метод	0,10	—
12	663909,74	1370273,86	Аналитический метод	0,10	—
13	663909,73	1370286,08	Аналитический метод	0,10	—
14	663910,54	1370318,54	Аналитический метод	0,10	—
15	663902,55	1370318,74	Аналитический метод	0,10	—
16	663901,73	1370286,18	Аналитический метод	0,10	—
17	663901,74	1370266,04	Аналитический метод	0,10	—
18	663942,65	1370265,08	Аналитический метод	0,10	—
19	663941,18	1370175,03	Аналитический метод	0,10	—
20	663941,73	1370082,45	Аналитический метод	0,10	—

**ОПИСАНИЕ МЕСТОПОЛОЖЕНИЯ ГРАНИЦ**

Публичный сервис для размещения объекта тепловых сетей - ТМ-47, инв.

79300271,79300272,79300273; сроком на 49 лет

(наименование объекта, местоположение границ которого описано)

**Сведения о местоположении границ объекта**

1	2	3	4	5	6
21	663884,41	1370082,50	Аналитический метод	0,10	—
22	663851,73	1370083,14	Аналитический метод	0,10	—
23	663851,54	1370071,55	Аналитический метод	0,10	—
24	663837,68	1370071,61	Аналитический метод	0,10	—
25	663837,09	1370030,23	Аналитический метод	0,10	—
26	663850,91	1370029,96	Аналитический метод	0,10	—
27	663850,78	1370017,45	Аналитический метод	0,10	—
28	663858,78	1370017,37	Аналитический метод	0,10	—
29	663858,99	1370037,80	Аналитический метод	0,10	—
30	663845,20	1370038,07	Аналитический метод	0,10	—
31	663845,56	1370063,57	Аналитический метод	0,10	—
32	663859,40	1370063,51	Аналитический метод	0,10	—
33	663859,59	1370074,98	Аналитический метод	0,10	—
34	663884,33	1370074,51	Аналитический метод	0,10	—
35	663941,74	1370074,45	Аналитический метод	0,10	—
36	663941,43	1369939,05	Аналитический метод	0,10	—
37	663939,21	1369830,16	Аналитический метод	0,10	—
38	663930,15	1369830,22	Аналитический метод	0,10	—
39	663928,59	1369705,34	Аналитический метод	0,10	—
40	663928,68	1369671,16	Аналитический метод	0,10	—
41	663938,11	1369671,34	Аналитический метод	0,10	—
42	663936,70	1369555,57	Аналитический метод	0,10	—
43	663927,10	1369493,69	Аналитический метод	0,10	—
44	663895,65	1369480,27	Аналитический метод	0,10	—



**ОПИСАНИЕ МЕСТОПОЛОЖЕНИЯ ГРАНИЦ**  
 Публичный сервитут для размещения объекта тепловых сетей - ТМ-47, инв.  
 79300271,79300272,79300273; сроком на 49 лет  
(наименование объекта, местоположение границ которого описано)

**Сведения о местоположении границ объекта**

1	2	3	4	5	6
45	663860,36	1369466,41	Аналитический метод	0,10	—
46	663797,89	1369441,36	Аналитический метод	0,10	—
47	663790,47	1369458,88	Аналитический метод	0,10	—
48	663789,18	1369461,94	Аналитический метод	0,10	—
49	663788,06	1369464,59	Аналитический метод	0,10	—
50	663778,36	1369488,09	Аналитический метод	0,10	—
51	663770,97	1369485,04	Аналитический метод	0,10	—
52	663779,38	1369464,66	Аналитический метод	0,10	—
53	663777,36	1369463,80	Аналитический метод	0,10	—
54	663781,55	1369453,13	Аналитический метод	0,10	—
55	663783,82	1369454,10	Аналитический метод	0,10	—
56	663793,57	1369431,04	Аналитический метод	0,10	—
57	663858,38	1369456,82	Аналитический метод	0,10	—
58	663859,66	1369453,73	Аналитический метод	0,10	—
59	663872,09	1369458,79	Аналитический метод	0,10	—
60	663870,82	1369461,93	Аналитический метод	0,10	—
61	663895,10	1369471,46	Аналитический метод	0,10	—
62	663896,78	1369467,77	Аналитический метод	0,10	—
63	663848,46	1369409,93	Аналитический метод	0,10	—
64	663816,51	1369370,87	Аналитический метод	0,10	—
65	663809,31	1369361,69	Аналитический метод	0,10	—
66	663815,60	1369356,75	Аналитический метод	0,10	—
67	663822,75	1369365,87	Аналитический метод	0,10	—
68	663849,60	1369398,69	Аналитический метод	0,10	—

**ОПИСАНИЕ МЕСТОПОЛОЖЕНИЯ ГРАНИЦ**  
 Публичный сервитут для размещения объекта тепловых сетей - ТМ-47, инв.  
 79300271,79300272,79300273; сроком на 49 лет  
(наименование объекта, местоположение границ которого описано)

**Сведения о местоположении границ объекта**

1	2	3	4	5	6
69	663854,24	1369394,91	Аналитический метод	0,10	—
70	663862,95	1369405,20	Аналитический метод	0,10	—
71	663858,51	1369408,99	Аналитический метод	0,10	—
72	663906,14	1369466,53	Аналитический метод	0,10	—
73	663902,51	1369474,50	Аналитический метод	0,10	—
74	663934,32	1369488,07	Аналитический метод	0,10	—
75	663944,69	1369554,91	Аналитический метод	0,10	—
1	663946,21	1369679,50	Аналитический метод	0,10	—

**3. Сведения о характерных точках части (частей) границы объекта**

Обозначение характерных точек части границы	Координаты, м		Метод определения координат характерной точки	Средняя квадратическая погрешность положения характерной точки (M <sub>t</sub> ), м	Описание обозначения точки на местности (при наличии)
	X	Y			
1	2	3	4	5	6
Часть № —					
—	—	—	—	—	—



**ОПИСАНИЕ МЕСТОПОЛОЖЕНИЯ ГРАНИЦ**  
Публичный сервитут для размещения объекта тепловых сетей - ТМ-47, инв.  
79300271,79300272,79300273; сроком на 49 лет  
(наименование объекта, местоположение границ которого описано)

**План границ объекта**

Основной лист



Масштаб 1: 7313

Используемые условные знаки и обозначения:



— область выносного листа,

23

— номер выносного листа.

Остальные используемые условные знаки и обозначения приведены на отдельной странице в конце раздела.

Подпись

Макарова А. В. Дата 28 апреля 2020 г.

Место для оттиска печати (при наличии) лица, составившего описание местоположения границ объекта

**ОПИСАНИЕ МЕСТОПОЛОЖЕНИЯ ГРАНИЦ**  
Публичный сервитут для размещения объекта тепловых сетей - ТМ-47, инв.  
79300271,79300272,79300273; сроком на 49 лет  
(наименование объекта, местоположение границ которого описано)

**План границ объекта**

**Выносной лист №1**



**Масштаб 1:1500**

Используемые условные знаки и обозначения приведены на отдельной странице в конце раздела.

Подпись *Макарова А. В.* Дата 28 апреля 2020 г.

Место для оттиска печати (при наличии) лица, составившего описание местоположения границ объекта





**ОПИСАНИЕ МЕСТОПОЛОЖЕНИЯ ГРАНИЦ**  
Публичный сервитут для размещения объекта тепловых сетей - ТМ-47, инв.  
79300271,79300272,79300273; сроком на 49 лет  
(наименование объекта, местоположение границ которого описано)

**План границ объекта**

Выносной лист №2

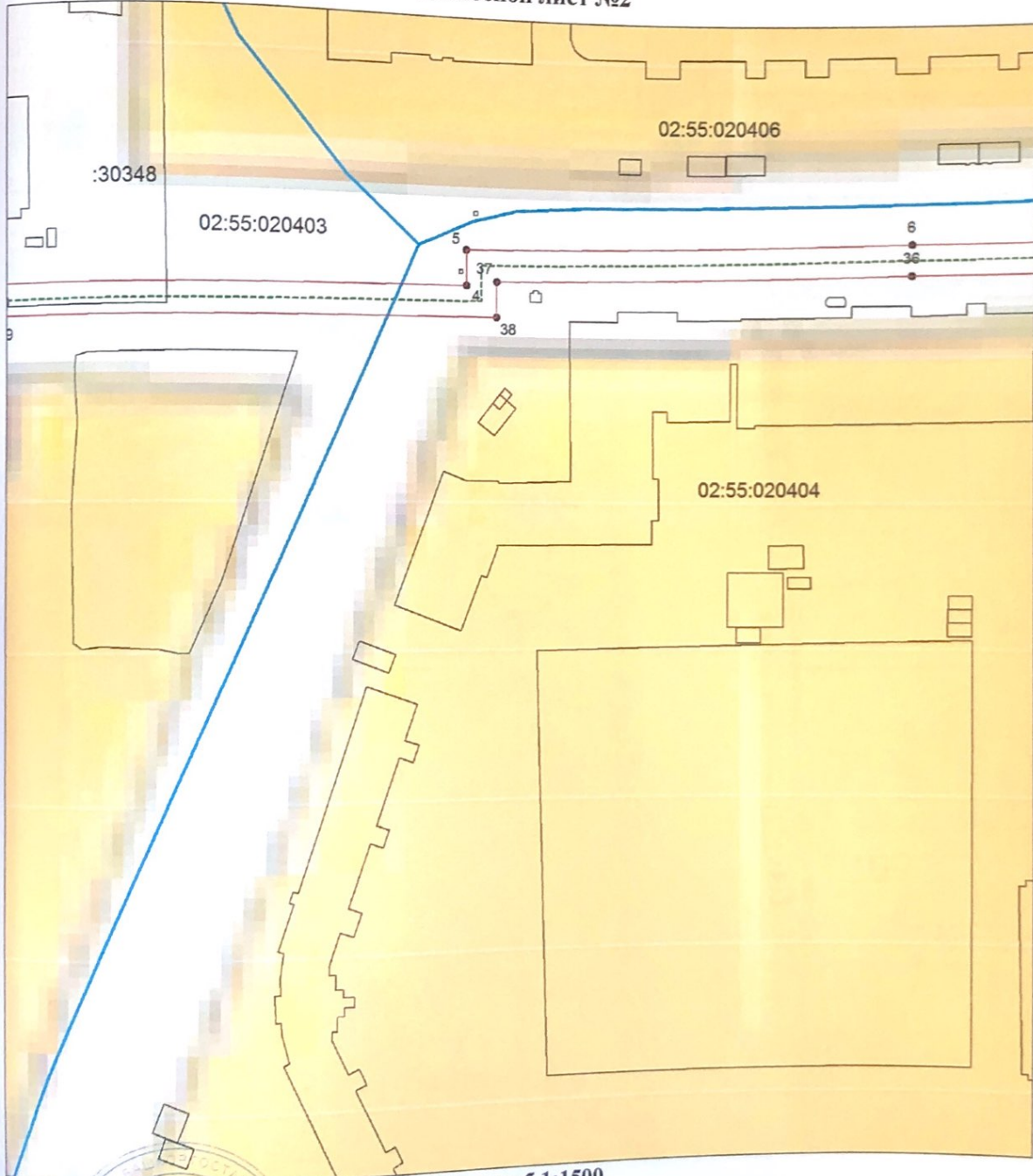

Масштаб 1:1500

Используемые условные знаки и обозначения приведены на отдельной странице в конце раздела.

Подпись: *Макарова А. В.* Дата 28 апреля 2020 г.

Место для отрисовки печати (при наличии) лица, составившего описание местоположения границ объекта



**ОПИСАНИЕ МЕСТОПОЛОЖЕНИЯ ГРАНИЦ**  
Публичный сервитут для размещения объекта тепловых сетей - ТМ-47, инв.  
79300271,79300272,79300273; сроком на 49 лет  
(опишите объект, местоположение границ которого описано)

**План границ объекта**

**Выносной лист №3**



**Масштаб 1:1500**

Используемые условные знаки и обозначения приведены на отдельной странице в конце раздела.

Подпись *Макарова А. В.* Дата 28 апреля 2020 г.

Место для оттиска печати (при наличии) лица, составившего описание местоположения границ объекта

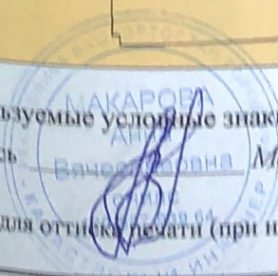



**ОПИСАНИЕ МЕСТОПОЛОЖЕНИЯ ГРАНИЦ**  
Публичный сервитут для размещения объекта тепловых сетей - ТМ-47, инв.  
79300271, 79300272, 79300273; сроком на 49 лет  
(наименование объекта, местоположение границ которого описано)

**План границ объекта**

**Выносной лист №4**

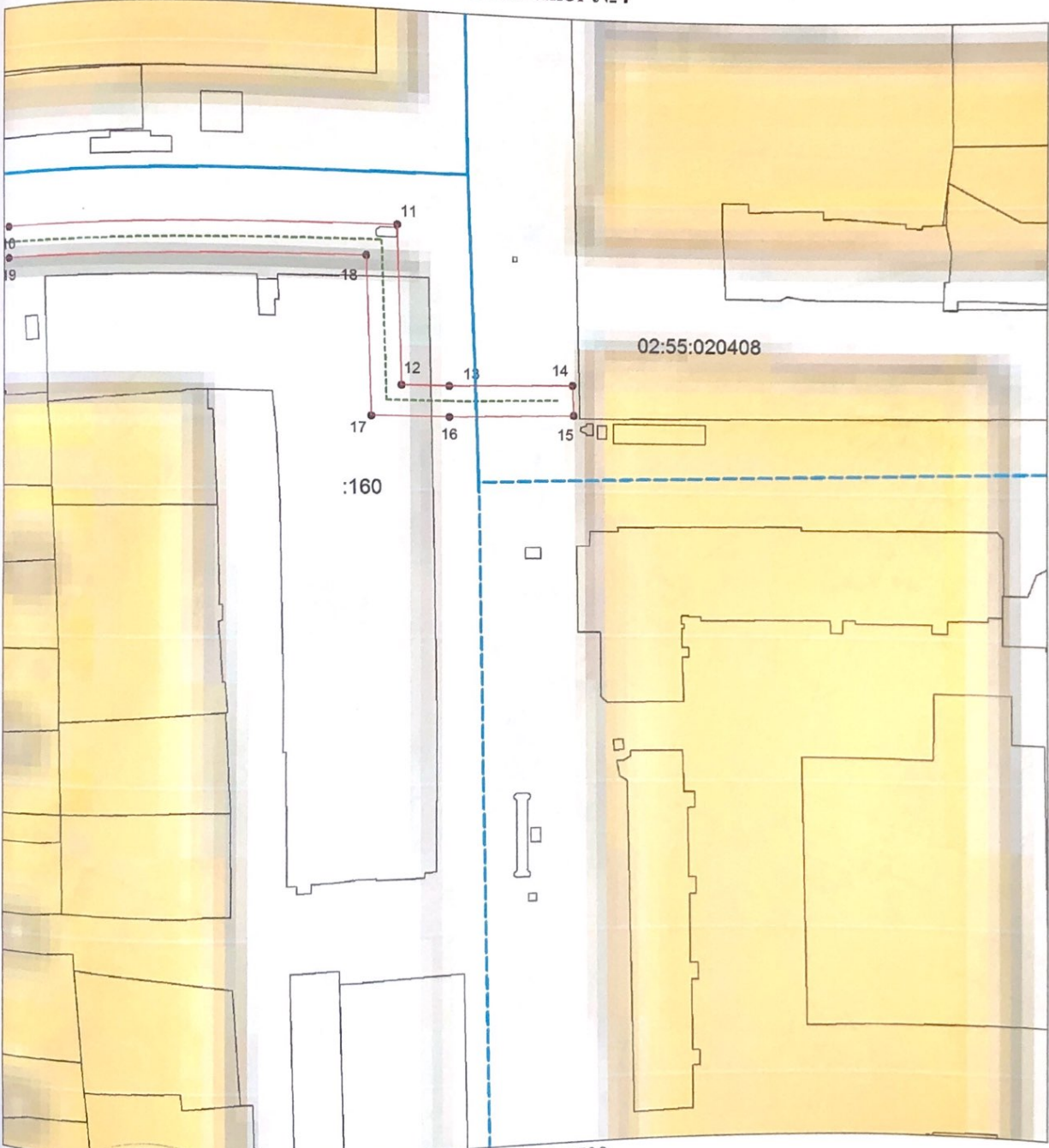

**Масштаб 1:1500**

Используемые условные знаки и обозначения приведены на отдельной странице в конце раздела.

Подпись *Макарова А. В.* Дата 28 апреля 2020 г.

Место для оттиска печати (при наличии) лица, составившего описание местоположения границ объекта



**ОПИСАНИЕ МЕСТОПОЛОЖЕНИЯ ГРАНИЦ**  
Публичный сервитут для размещения объекта тепловых сетей - ТМ-47, инв.  
79300271,79300272,79300273; сроком на 49 лет  
(наименование объекта, местоположение границ которого описано)

**План границ объекта**

**Выносной лист №5**



Масштаб 1:1500

Используемые условные знаки и обозначения приведены на отдельной странице в конце раздела.

Подпись \_\_\_\_\_  
 120-587-93  
 МАКАРОВА А. В.

Макарова А. В. Дата 28 апреля 2020 г.

Место для отрисовки печати (при наличии) лица, составившего описание местоположения границ объекта